

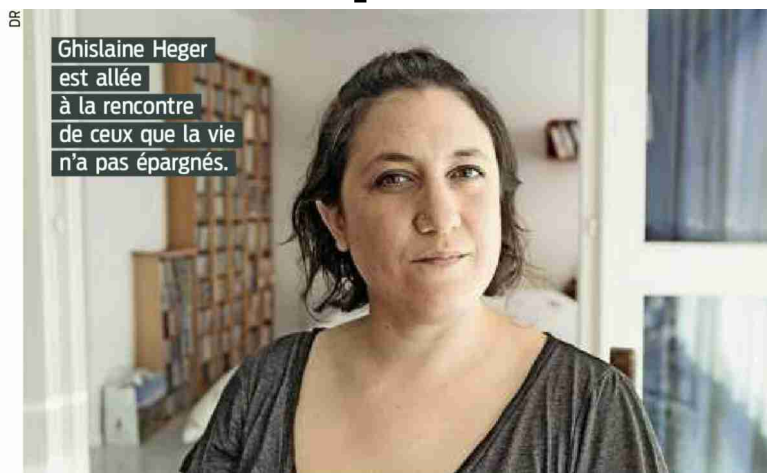

FRANC JEU En partenariat avec la Loterie Romande

L'aide sociale comme source d'inspiration



EXPOSITION Elle a aussi passé par là. Ghislaine Heger bénéficie en 2008 de l'aide sociale. «Une expérience traumatisante, dit-elle, mais aussi très enrichissante.» Aujourd'hui, écrivaine et photographe, elle puise dans son vécu la matière de son projet «Itinéraires entrecoupés»: un livre, une exposition comprenant 23 témoignages et portraits de celles et ceux qui ont basculé dans la précarité et ont recouru à l'aide de l'État. Un miroir renvoyant notre propre image à peine déformée et qui pose la question: «Et si c'était nous?» L'exposition qui a démarré à Lausanne se tient actuellement à Gland (VD), au Théâtre de Grand-Champ, jusqu'au 22 décembre.

Que sont-ils devenus?

Il y a Jimmy, un papa d'une vingtaine d'années et sa dérive continue sans pouvoir appeler ses parents au secours: ils sont toxicomanes et alcooliques. Nelly, elle, est plus âgée. Elle a travaillé dans l'humanitaire, des contrats de durée déterminée. Alors quand elle est atteinte par la maladie, elle se retrouve sans travail, pratiquement sans couverture sociale.

L'autre volet du travail de Ghislaine Heger est consacré à des personnalités qui ont connu la célébrité et qui ont pratiquement disparu des médias. Dans ce contexte, Jean-Philippe Rapp, ancien journaliste vedette de la RTS, s'engage toujours auprès des plus démunis. Sergei Aschwanden, médaillé olympique de judo, reconverti en directeur technique d'une école d'arts

martiaux, dirige le centre des sports de Villars-sur-Ollon (VD). Il met l'accent sur ces nombreux sportifs de très haut niveau qui ont été moins chanceux. Sans oublier, la pétillante Amandine, distinguée dans «The Voice» et qui est retournée à l'enseignement dans le canton de Vaud tout en poursuivant ses concerts.

«Sans l'aide de la Loterie Romande, souligne Ghislaine Heger, mon livre exposition «Itinéraires entrecoupés» n'aurait tout simplement pas pu exister. Sans elle, de nombreux projets artistiques ne verraient jamais le jour.» Chaque année, la Loterie Romande distribue l'intégralité de ses bénéfices à près de 3000 projets d'utilité publique en Suisse romande. ● **VICTOR FINGAL**